Uso del suolo - Stato di fatto
1 : 2000

Legenda - Stato di fatto

- Aree impermeabili
- Aree permeabili

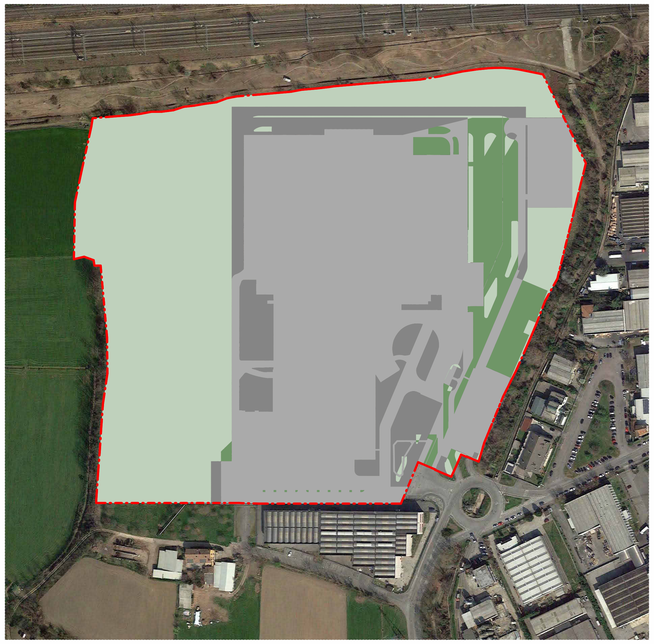

Uso del suolo - Stato di confronto
1 : 2000

Legenda - Stato di confronto

- Superfici impermeabili in A.O. che diventano permeabili in P.O.
- Superfici impermeabili in A.O. che restano impermeabili in P.O.
- Superfici permeabili A.O. che diventano impermeabili in P.O.
- Superfici permeabili in A.O. che restano permeabili in P.O.

Planimetria Estratto DUSAF 7.0 - Uso copertura del suolo - Stato di Fatto
1 : 5000

Legenda - Estratto DUSAF

- 1221 - Reti stradali e spazi accessori
  Reti stradali e spazi accessori
- 1412 - Aree verdi incolte
- 3242 - Cespuglieti in aree di agricole abbandonate
- 12111 - Insediamenti industriali, artigianali, commerciali

Con riferimento alla richiesta di osservazione 6.3 formulata dal MASE, si precisa che nell 'area oggetto di intervento non risultano presenti superfici a destinazione agricola né superfici agricole trasformate, come evidenziato nell 'estratto cartografico DUSAF .

Uso del Suolo - Stato di fatto	
Categoria	Area
Aree impermeabili	80831,98 m²
Aree permeabili	72815,67 m²
Superficie interessata dall'intervento	153647,65 m²

Uso del suolo - Stato di confronto	
Categoria	Area
Superfici impermeabili in A.O. che diventano permeabili in P.O.	10326,99 m²
Superfici impermeabili in A.O. che restano impermeabili in P.O.	70197,70 m²
Superfici permeabili A.O. che diventano impermeabili in P.O.	15372,40 m²
Superfici permeabili in A.O. che restano permeabili in P.O.	57736,81 m²

L'effettivo consumo di suolo è pari a 5.045,41 m², valore determinato dal confronto tra le superfici permeabili e impermeabili rilevate nello stato di fatto e quelle previste nello stato di progetto.

Uso del suolo - Stato di progetto
1 : 2000

Legenda - Stato di Progetto

- Aree impermeabili
- Aree permeabili

Firmato digitalmente da:
PAOLA ENRICA FIORINI
Data: 28/10/2026 12:50:35

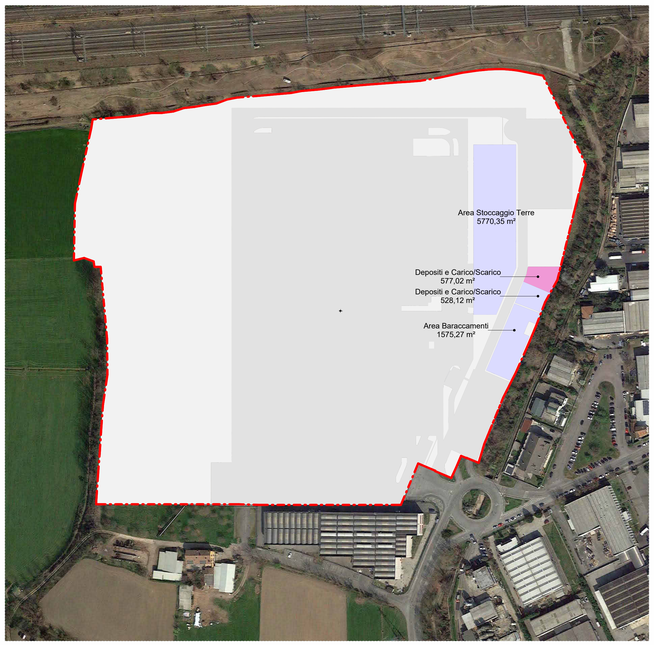

Uso del suolo - Aree di utilizzo temporaneo
1 : 2000

Legenda - Stato di progetto

- Aree impermeabili
- Aree permeabili
- Consumo di suolo temporaneo
- Occupazione di suolo temporaneo su superficie impermeabilizzata (ante e corso d'opera)

Uso del suolo - Stato di progetto	
Categoria	Area
Aree impermeabili	85289,15 m²
Aree permeabili	68359,31 m²
	153648,46 m²

Aree destinate a verde_Stato di progetto	
Categoria	Area
Aree destinate a verde	68359,31 m²
	68359,31 m²

Consumo di suolo Post Operam	
Categoria	Area
Consumo di suolo effettivo P.O.	85289,15 m²
	85289,15 m²

Consumo di suolo temporaneo	
Name	Area
Depositi e Carico/Scarico	577,02 m²
	577,02 m²

N

REV	DATA / DATE	DESCRIZIONE / DESCRIPTION

CIVIL, ARCH. AND MEP DESIGN:
L22DC
L22 DC è una divisione di: Lombardini22 S.p.A.
Via Lombardini 22 — 20143 Milano, Italia
T +39 02 36 59 62 00 — F +39 02 83 20 13 97
info@l22.it — www.l22.it
Capitale sociale Euro 100 000 i.v.
C.F. P.IVA 05059000964 — R.E.A. 1827099
Sistema di gestione qualità conforme alla UNI EN ISO 9001:2008 - Certificato Nr. 50 100 8319 da TÜV Italia

STRUCTURE DESIGN:
SPS Studio Progetti Strutturali
Ing. Arturo Donadio e Antonio Condello
S.P.S. S.r.l. — www.spsstl-mi.it
Via M. Gioia, 64 - 20125 Milano, Italia
segreteria@spsstl-mi.it T. 02669488 7

COMMITTENTE / CLIENT:
GRAVIS investment management
GRAVIS INVESTMENT MANAGEMENT SGR S.P.A.
Milano, via San Paolo, n. 7

TECHNICAL AUTHORITY:
ECHELON DATA CENTRES
Dublin, 18/20 The Cubes Offices, Beacon South Quarter

PROGETTO / PROJECT:
LIN10
Via della Costa, 2, Treviglio (BG)

PROGETTISTA / DESIGNER:
Arch. Marco Amosso - Iscritto all'Ordine degli Architetti di Torino n° 4157
Indirizzo: Via Elia Lombardini 22, 20143, Milano
Mail: ufficio.tecnico@l22.it - Pec: lombardini22@legalmail.it

OGGETTO / OBJECT:
VALUTAZIONE IMPATTO AMBIENTALE
A servo degli artt. 23-25 del D.Lgs. 152/06

TITOLO / DESCRIPTION:
Planimetria consumo del suolo

DISEGNATO DA: DRAWN BY: L22	CONTROLLATO DA: CHECKED BY: L22
DATA/ DATE: Ottobre 2026	SCALA / SCALE: 1:500

NOME FILE / FILE NAME: 4210_ES V PCS 01- Planimetria consumo del suolo

COMMESSA / JOB: 4210	FORMATO / SHEET: A0

TAVOLA / DRAWING:
ES V PCS 01

DATA REV.:	REV.:

© Lombardini22 S.p.A. ES DT (rev.-) (L.663/41 Art.2575)